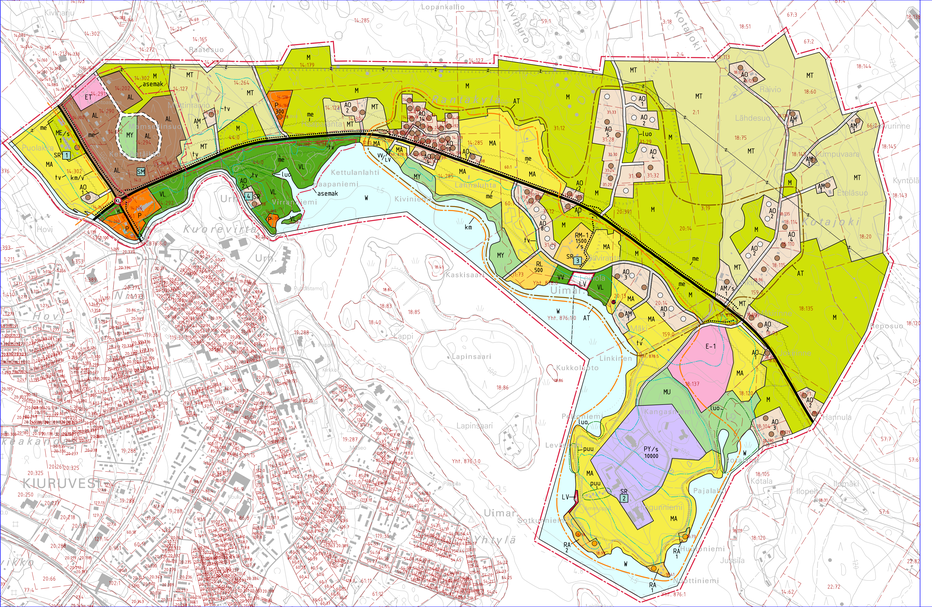


KIURUVEDEN KAUPUNKI

RANTAKYLÄN OSAYLEISKAAVA

1 : 10 000

YLEISKAAVAMERKINNÄT JA -MÄÄRÄYKSET:

AO — ERILLISPIENTALOJEN ALUE.
ALUEELLE SAA SIJOITTAA ENINTÄÄN 1 TUO- KOMMOISTA ASUINRAKENNUSTA JA TARVITTAVIA KANSSTO-, HUOLTO-, TALOUS-, YMS. RAKENNUKSIA. PIENTALOJEN OMILLA ALUEILLA SALLITAAN MYÖS MAATILA-ASUMINEN JA SIINÄ LIITTYVÄ RAKENTAMINEN. PUISTOTTOMAN AO-RAKENNUSPAIKAN ENIMMÄISKOKO ON 1 000 K-M2. ERILLISPIENTALOJEN OMILLA ALUEILLA RAKENNUSOIKEUDEN MÄÄRITTÄMISESSÄ OTETAAN HUOMIOON KUSTAKIN TILAT JOLLA VÄHINTÄÄN 50 M² RAKENNUSOIKEUTTA ENINTÄÄN 30 M² SUURUISEN RANTASAUNAN ETÄISYYDEN PÄÄSTÄ VESISTÖÖN. RANTAVYÖHYKKEELLÄ ENINTÄÄN 2 RAKENNUSPAIKKAA ILMAN ETÄISYYDEN VAATIMUSTA. RANTAVYÖHYKKEELLÄ ENINTÄÄN 20 M. KOKONAISPINTA-ALA ENINTÄÄN 20 M² SUURUISEN RANTASAUNAN ETÄISYYDEN TULEE OLLA VÄHINTÄÄN 10 M.

AM — MAATILOJEN TALOUSKESKUSTEN ALUE.
ALUE VARATAAN MAATILOJEN TALOUSKESKUKSILLE. ALUELLE SAA SIJOITTAA MAATILOJEN TARVITSEMIA ASUIN- SEKÄ TUOTANTO- JA TALOUSRAKENNUKSIA. TALOUSKESKUKSEEN YHDISTETYN SAA SIJOITTAA KAHDEN ENINTÄÄN 2-KERROKSISTA ASUINRAKENNUSTA SEKÄ MUUN KOKONAISPINTA-ALALTAAN ENINTÄÄN 80 M² SUURUISEN JA MAKUURAKENNUKSEN ENINTÄÄN 3,5 M ELÄVÄN RANTAKAUNAN. UUDEN ASUINRAKENNUKSEN ETÄISYYDEN TULEE OLLA VÄHINTÄÄN 50 M. KOKONAISPINTA-ALALTAAN ENINTÄÄN 20 M² SUURUISEN RANTASAUNAN VÄHINTÄÄN 15 M JA KOKONAISPINTA-ALALTAAN ENINTÄÄN 30 M² SUURUISEN RANTASAUNAN VÄHINTÄÄN 20 M ETÄISYYDELLÄ VESISTÖJEN KOHDEUDEN MAANTIETÄ RANTAVIIVASTA.

AL — ASUIN-, LIIKE- JA TOIMISTORAKENNUSTEN ALUE.

PY — JULKISTEN PALVELUJEN ALUE
RAKENTAMINEN LUNNA ASEMAKAAVA EDELLYTTÄÄ POIKEUSLUPA. JALKI TUMES/LIITTAMISTAHDOLLISIA. MUUTTEINEN RAKENNUSHANKE EI TÄLLÖIN SAA MM. VAHINGOITTAA ALUEEN SUUNNITTELULLISTA KOKITTAMISTÄ KOSKA ASEMAKAAVAN LAATIMISTA.

P — PALVELUJEN ALUE

RA — LOMA-ASUNTOALUE
ALUE VARATAAN LOMA-ASUNTORAKENNUSPAIKOILLE. RAKENNUSPAIKAN PINTA-ALAN TULEE OLLA RANTAAN RAJOITTUVILLA RAKENNUSPAIKOILLA VÄHINTÄÄN 5000 M². KUSTAKIN RAKENNUSPAIKALLE SAA RAKENTAA YHDEN ENINTÄÄN 1 1/2 KERROKSEN LOMA-ASUINRAK. JA RANTASAUNAN SEKÄ TARPEELLISET TALOUSRAKENNUKSET. MUIDEN RAKENNUSTEN KOKONAISPINTA-ALA ENINTÄÄN 150 M². RAKENNUSTEN ENIMMÄISKORKEUS ON 7,5 M. RANTAAN RAJOITTUVILLA RAKENNUSPAIKOILLA RANTASAUNAN ETÄISYYDELLÄ RANNASTA JA RANTAVIIVASTA TULEE OLLA VÄHINTÄÄN 50 M. KOKONAISPINTA-ALALTAAN ENINTÄÄN 30 M² SUURUISEN RANTASAUNAN VÄHINTÄÄN 15 M JA KOKONAISPINTA-ALALTAAN ENINTÄÄN 50 M² SUURUISEN RANTASAUNAN VÄHINTÄÄN 20 M ETÄISYYDELLÄ VESISTÖJEN KOHDEUDEN MAANTIETÄ RANTAVIIVASTA. ELLEI MAASTO-OLOSUHTEITA MUUTA JOKOI. PINTA-ALALTAAN ALLE YKSIN MITOITETUN SAARISSA SIJAITSEVIEN OLEMASSAOLEVIA RAKENNUKSIA SAA PUHKAA JA PERUSKORJATA JA TARVITTAESSA TÄLLAISIA RAKENTAA UUSIA MYÖNTÄEN ALUEEN MYÖNTÄEN ALUEEN YLITTÄMÄTTÄ.

RM-1 — MAATALOUS- JA/TAI MAATILARAKENNUSTEN ALUE
ALUE VARATAAN MAATALOUS- JA LOMARAKENTAMISELLE, LOMAKYLILLE JA MUILLE VASTAAVILLE MATKAILUUN PALVELEVILLE TOIMINNOILLE. EM. TOIMINTOJEN OHELLA ALUEELLA SALLITAAN MYÖS MAATILA-ASUMINEN JA SIINÄ LIITTYVÄ RAKENTAMINEN (ETUK. TALLIT, AITAT). RAKENTAMINEN LUNNA ASEMAKAAVAA EDELLYTTÄÄ POIKEUSLUPA- JALTAI SUUNNITTELUNTARKOITUKSIA. MUUTTEINEN RAKENNUSHANKE EI TÄLLÖIN SAA MM. VAHINGOITTAA ALUEEN SUUNNITTELULLISTA KOKITTAMISTÄ KOSKA ASEMAKAAVAN LAATIMISTA.

RL — LEIRINTÄALUE
ALUE VARATAAN TELTTAILU- JA LEIRINTÄTOIMINNOILLE. ALUELLE VOIDAAN SIJOITTAA MYÖS PYSYVEMPIÄ MAJOITUS- JA HUOLTORAKENNUKSIA SEKÄ ASUNTOVAUNUJA

VL — LÄHIVIRKISTYSALUE

VV — UIMARANTA-ALUE

LV — VENEILYKANAVA / RANTAUTUMISPAIKKA
ALUE ON TARKOITETTU VENEILYKANAVAA, RANTAUTUMISPAIKKANA TAI VENESATAMAA JA VESILIIKENTEEN TARVITSEMIA PALVELUJA. JA RAKENTEITA VARTEN.

ET — YHDYSKUNTATEKNISEN HUOLTON ALUE

E-1 — ERITYISALUE (HARJOITUSRAMPPA)

M — MAA- JA METSÄTALOUSALTAINEN ALUE.
ALUE ON TARKOITETTU PÄÄSIÄÄNTÖISESTI MAA- JA METSÄTALOUDEN HARJOITTAMISEEN. RANTAYHTYMÄKOHTAISESTI ENINTÄÄN 200 METRIN SYVYYDEN YLITTÄVÄ RANTAVIIVASTA MITATEN MAATILOJEN OLOSUHTEET HUOMIOIDEN JA RAJATTALA RYHLÄLEILLÄ LAITOSTA RAKENTAA VAIN MAA- JA METSÄTALOUTTA PALVELEVIA RAKENNUKSIA. EI ASUIN- JA LOMARAKENNUKSIA.

MT — MAATALOUSALTAINEN ALUE.
ALUE ON TARKOITETTU PÄÄSIÄÄNTÖISESTI MAATALOUDEN HARJOITTAMISEEN. RANTAYHTYMÄKOHTAISESTI ENINTÄÄN 200 METRIN SYVYYDEN YLITTÄVÄ RANTAVIIVASTA MITATEN MAATILOJEN OLOSUHTEET HUOMIOIDEN JA RAJATTALA RYHLÄLEILLÄ LAITOSTA RAKENTAA VAIN MAA- JA METSÄTALOUTTA PALVELEVIA RAKENNUKSIA. EI ASUIN- JA LOMARAKENNUKSIA.
RANTAYHTYMÄKOHTAISEN JA RYHLÄLEILLÄN LAITOKSEN ULKOPUOLELLA ON SALLITTU HALIA-ASUTUSLUONTEISEN RAKENTAMISEN EDELLYTTÄEN, ETTÄ RAKENTAMINEN LIITTYY SIJAINNILTAAN JA TYYLILTÄÄN OLEVAAN RAKENNUSKANTAAN TAI SIINÄ TULEVAISUUDESSA MAATILOJEN JA MAISEMALLISESTI OLEVAAN YMPÄRISTÖÖN.

ME — KOTITALOUKSIEN SUORVIKSEN ALUE (Suoritettava etäisyys lähimpään häiritsevään kohteeseen tulisi olla vähintään 300 m).

MA — MAATALOUSALTAINEN ALUE, JOLLA ON KULTTUURIHISTORIALLISEN ARVOJA.
ALUE ON TARKOITETTU PÄÄSIÄÄNTÖISESTI MAATALOUDEN HARJOITTAMISEEN. TÄLLÄ MERKINNÄLLÄ OSOITETUT ASKUMET VOLEVAMMEENAT MAISEMALLISESTI ARVOKKAAN KULTTUURIMAISEMA RAJOEN. RANTAYHTYMÄKOHTAISESTI ENINTÄÄN 200 METRIN SYVYYDEN YLITTÄVÄ RANTAVIIVASTA MITATEN MAATILOJEN OLOSUHTEET HUOMIOIDEN JA RAJATTALA RYHLÄLEILLÄ LAITOSTA RAKENTAA VAIN MAA- JA METSÄTALOUTTA PALVELEVIA RAKENNUKSIA. EI ASUIN- JA LOMARAKENNUKSIA.
RANTAYHTYMÄKOHTAISEN JA RYHLÄLEILLÄN LAITOKSEN ULKOPUOLELLA ON SALLITTU HALIA-ASUTUSLUONTEISEN RAKENTAMISEN EDELLYTTÄEN, ETTÄ RAKENTAMINEN LIITTYY SIJAINNILTAAN JA TYYLILTÄÄN OLEVAAN RAKENNUSKANTAAN TAI SIINÄ TULEVAISUUDESSA MAATILOJEN JA MAISEMALLISESTI OLEVAAN YMPÄRISTÖÖN.
KAAVAOHJEISTUS:
PELTOJEN AVOIMINA SÄILYTTÄMISEN TAVOITTEENA JA MAISEMALLISET YMPÄRISTÖMÄÄRITTEENSÄ TUOT ERITYISESTI NÄILLÄ ALUEILLA PERUSTELTUA.

MU — MAA- JA METSÄTALOUSALTAINEN ALUE, JOLLA ON ERITYISTÄ LUKUISUUTTA SIJAINNISTAAN TAI MAISEMA-ARVOJA.
ALUE ON TARKOITETTU PÄÄSIÄÄNTÖISESTI MAA- JA METSÄTALOUDEN HARJOITTAMISEEN. RANTAYHTYMÄKOHTAISESTI ENINTÄÄN 200 METRIN SYVYYDEN YLITTÄVÄ RANTAVIIVASTA MITATEN MAATILOJEN OLOSUHTEET HUOMIOIDEN JA RAJATTALA RYHLÄLEILLÄ LAITOSTA RAKENTAA VAIN MAA- JA METSÄTALOUTTA PALVELEVIA RAKENNUKSIA JA RAKENNEMIA. EI ASUIN- JA LOMARAKENNUKSIA.

MT — MAA- JA METSÄTALOUSALTAINEN ALUE, JOLLA ON ERITYISTÄ YMPÄRISTÖARVOJA.
ALUE ON TARKOITETTU PÄÄSIÄÄNTÖISESTI MAA- JA METSÄTALOUDEN HARJOITTAMISEEN. RANTAYHTYMÄKOHTAISESTI ENINTÄÄN 200 METRIN LEVYINEN YYDME RANTAVIIVASTA MITATEN MAATILOJEN OLOSUHTEET HUOMIOIDEN JA RAJATTALA RYHLÄLEILLÄ LAITOSTA RAKENTAA VAIN MAA- JA METSÄTALOUTTA PALVELEVIA RAKENNUKSIA JA RAKENNEMIA. EI ASUIN- JA LOMARAKENNUKSIA.

W — VESI-ALUE.

/S — ALUE, JOLLA KULTTUURIHISTORIALLISEN MERKITYKSEN TAI LUONNONYMPÄRISTÖN ERITYISARVOT TULEE SÄILYTTÄÄ.

YLEISKAAVAN ALUEEN RAJA

ALUEEN JA ERI KAAVAMÄÄRITYSTEN ALAISTEN ALUEIDEN EN SÄLINEN RAJA

MALTATIE

SEUTUTIE

KYSEISTÄ LIITYNNÄ VASTI VARAUDU

SI JAINNILTAAN LIIKENNÄÄRINEN PÄÄSTÖTIE

SI JAINNILTAAN LIIKENNÄÄRINEN USIA PÄÄSTÖTIE, JOLLA ON SALLITTU ALENEVOLLA AJO VAIN TIEN VARRELLA OLEVILLE ALUEILLE, EI LÄPIAJO.

KEVYEN LIIKENTEEN REITTI

OHJEELLINEN JA SI JAINNILTAAN LIIKENNÄÄRINEN ULKOLUOTTI- LJA /TAI LUONTOPOLKU

SI JAINNILTAAN OHJEELLINEN MOOTTORIKELKAREITTI JAITAI -URA. MAANTIEDEN KÄYTTÖOIKEUDELLE ON HAETTAVA LUPA TIENPITOVIRANOMAISELTA.

VENEVÄYLÄ

SÄHKÖLINJA

luo — LUONTOYMPÄRISTÖ (HOIKEENMENOA VIITTAA KAAVAOHJEISTOKOHDEEN)
MERKINNÄLLÄ ON LUNNA/MAISEMALLISESTI ARVOKKAITA MAISEMALLISET METSÄALUEITA 10 % N TAI (4). 29 A:N MUKAISET KOHTEET TAI MUUT YMPÄRISTÖS- TAI MAISEMA-ARVOLTAAN MERKITTÄVÄSTI ERILAISET KOHTEET.

me — KAAVAMÄÄRÄYS.
YMPÄRISTÖN TILAAN VAIKUTTAVIA TEONMYÖTEITÄ SUORITETTAESSA ON HUOMIOITAVA, ETTEI ALUEEN LUONTO- TAI MAISEMA-ARVOJA VAARANNETA TAI HEIKENNETÄ.

tv — MELUALUE (PÄIVÄMELU > 55 dB)
ALUEELLA ON ERITYISTÄ HUOMIOITAVA SUUNNITTELUSSA JA RAKENNUKSISSA TILOJEN MUOKKOSSA VALTIONEUVOSTON ANTAMAT OHJEET. JA SÄÄNNELLÄ ASIASTAAN OLEVAT MÄÄRÄYKSET. ALUEELLA JO EMPÄRISTÄMÄN SIJAINTIEN MUKAISESTI RAKENNUKSISTA OSALTA TILOJEN TARKOITTAISIA SUORITTAA MELUSELVITYKSEN/MENETTELYTÄ.

km — TILIVAIHMA-ALUE (VÄHINTÄÄN KERRAN 100 VUODESSA ESIINTYVÄ)
ALUEEN MAANKÄYTTÖSUUNNITELMISSA TULEE ERIKSEEN OTETTAVA HUOMIOON TILIVAIHMAT.

KULTTUURIMAISEMA-ALUE / P — merkintä tarkoittaa vaihdannollisesti merkittävää kulttuurihistoriallista ympäristöä, 197, osa Keskenjoen alueittai

TÄLLÄ MERKINNÄLLÄ ON LUNNEMAISEMALLISESTI ARVOKKAITA JAITAI HISTORIALLISESTI MERKITTÄVIÄ KULTTUURIMAISEMAKOKONAISUUKSIA.

KULTTUURIHISTORIALLISESTI ARVOKKAAN RAKENNUSKANTAAN SUUNNITELLA YLEISKAAVAN MYÖTÄ MAISEMALLISESTI MERKITTÄVÄ KULTTUURIMAISEMAKOKONAISUUS ELINVOIMAISTA JA MONIPUOLISTA TOIMINNALLISUUTTA MAISEMALLISESTI ARVOKKAITA RAKENNUKSIA. RAKENNUSTEN ELINKAAREN AIKANA TEHTÄVÄT KORJAUKSET TULEE TOTEUTTAA SIINÄ MITTAKAAVASSA, ETTÄ RAKENNUKSEN ARVOKKAAT PIIRTEET SÄILYVÄT. KORJAUKSISSA TULEE KÄYTTÄÄ PERINTEISIÄ RAKENNUSMATERIAALEJA JA -TAPOJA. RAKENNUKSEN ALKUPERÄISTÄ KÄYTTÖTARKOITUSTA TULEE PYRKIÄ JATKAMAAN. MUUTOKSIA TULEE HARKITA TAPAUSKOHTAISESTI. RAKENNUKSEN ALKUPERÄISTÄ ILMEEN MUUTTAMISEEN TAI LISÄRAKENTAMISEEN TULEE SUHTAUTUA PIDÄTTYVÄISESTI. RAKENNUKSEN ARVOKKAIDEN PIIRTEIDEN SÄILYMISTÄ EI SAA VAARANTAA. RAKENNUKSEN ARVOKKAIDEN PIIRTEIDEN SÄILYMISTÄ EI SAA VAARANTAA. RAKENNUKSEN ARVOKKAIDEN PIIRTEIDEN SÄILYMISTÄ EI SAA VAARANTAA.

puu — MAISEMALLISESTI ARVOKAS PUUKYLMÄ (puukylmme tai yksittäisiä puita, suunnitelmaan säilytettävänä).

SM — MUINAISMUISTOLAIN (295/63) RAUHOITTAMA KIINTEÄ MUINAISJÄÄNNÖS. ALUETTA KOSKEVISTA MAANKÄYTTÖSUUNNITELMISTA TULEE NEUVOTELLA MUSEOVIRASTON KANSSA.

SR — KULTTUURIHISTORIALLISESTI, RAKENNUSHISTORIALLISESTI TAI MAISEMALLISIN KANNALTA ARVOKAS RAKENNUS TAI RAKENNUSYHMÄ. YKSIKOHDEMERKKI VIITTAA KAAVAOHJEISTOKOHDEEN.

KAAVAMÄÄRÄYS.
MAANKÄYTTÖ- JA RAKENNELAIN 43 § N NOJALLA MÄÄRÄTÄÄN, ETTÄ ALUELLA OLEVIA RAKENNUKSIA TAI RAKENNEMJKIA EI SAA PURKAA EIKÄ NIIDEN ULKOASUA MUUTTAA SITEN, ETTÄ NIIDEN KULTTUURIHISTORIALLISESTI ARVOKAS LUONNE TAIMUTTUU.

ELEVAT RAKENNUSPAIKAT

UUDET RAKENNUSPAIKAT

TILALLE OSOITETUN ASUINRAKENNUSPAIKAN PINAPINTOISTA EHTILLEEN ENINTÄÄN 25 M² SUURUISEN RANTASAUNAN RAKENNUSOIKEUS. RANTASAUNALLE EI SAA MUODOSTAA ITSENÄISTÄ EHTILLEEN TILAVIHJEKKEE-/ RAKENNEOSAANA.

3 — LUKU MERKINNÄN ALAPUOLELLA OSOITTAA RAKENNUSPAIKOJEN ENIMMÄISMÄÄRÄN.

1500 — LUKU MERKINNÄN ALAPUOLELLA OSOITTAA ALUEEN KOKONAISRAKENNUSOIKEUDEN KERROSNEMÄTERIMETRIÄ.

asemak — ASEMAKAAVOJEN TEITTAVA ALUE.

AT — KYLÄALUE.
YLEISKAAVASSA ON OSOITETTU KYLÄMÄISET ALUEET JA NÄITÄ KOSKEVAT OHJEET. TÄYDENTÄVÄT UUDET RAKENNUSPAIKAT, JOKA ON LIIKAMÄÄRÄISTI MERKITTY YLEISKAAVAMITALE. RAKENNUSLUKAT AT-KYLÄMERKILLE OSOITETTUJE RAKENNUSPAIKOILLE VOIDAAN MM. KA & Z MOMENTIN PERUSTEELLA MYÖNTÄÄ RANTAYLEISKAAVAN PÄÄLAITA. MÄÄRÄTÄ EN VOIMASSA TO KÄSITTÄ KAAVAN KOKONAISTASOA LUKIEN.

YLEISET MÄÄRÄYKSET:

RAKENTAMINEN
YLEISKAAVASSA RAJATTALLA TAAJAMA-ALUEILLA RAKENTAMISEN TOTEUTTAMINEN EDELLYTTÄÄ ASEMAKAAVAA.
YLEISKAAVASSA ASEMAKAAVOJEN TEITTAMINEN (saamaan) ALUEEN ULKOPUOLELLE RYHLÄALUEILLE (AT) JA RANNEILLE OSOITETULLE OLEVILLE JA UUDELLE SEKÄ MUILLE ALUEILLE OSOITETULLE OLEVILLE RAKENNUSPAIKOILLE VOIDAAN RAKENNUSLUVAT MYÖNTÄÄ SUORAAN YLEISKAAVAN PERUSTEILLA.
ASEMAKAAVOITTAVAN ALUEEN (saamaan) , RYHLÄALUEEN (AT) JA RANTA-ALUEEN ULKOPUOLELLA KOSKAAN TÄLLÄ MAA-ALUEELLEMITÄÄN RAKENTAMINEN, ELLEI ALUE-KOKONAISSA KAAVAMERKINNÄISSÄ TAI KAUPUNGIN RAKENNUSLAUTAKUNNAN OSALTA TILOJE TARKOITTAISIA SUORITTAA MELUSELVITYKSEN/MENETTELYTÄ.
RYHLÄALUEEN (AT) SEKÄ RANTA-ALUEEN JA -VYÖHYKKEEN RAKENNUSOIKEUDE ON TILAKOHTAISESTI OSOITETTU AO-, AM-, RA-, RM-1A JA RL- ALUEILLE. OSAKELOMAKOIN RAKENNUSPAIKOILLA (OSA TAI LAADITTU MAARAKOTTU- JA RAKENNUSLAIN 44 § N kaylalaki, 72.9 § JA 72.2 § (saamaan) MAAKIJESTI SITEN, ETTÄ RAKENNUSLAINAT NÄILLE RAKENNUSPAIKOILLE VOIDAAN MYÖNTÄÄ SUORAAN YLEISKAAVAN PERUSTEILLA LUNNA AIEMMA- TAI RANTA-ASEMAKAAVAA MUUTTA OLEVA RYLÄ- JA RANTA-ALUEILLA RAKENTAMISEEN EI SAA TEITTAA.
TIETYISTÄ OSOITETUISTA RAKENNUSPAIKOILLA TULEE ERIKSEEN OTETTAVA HUOMIOON MAISEMALLISESTI ARVOKKAITA RAKENNUKSIA. ENNEN RAKENNUSLUVAN MYÖNTÄMISTÄ ON ASIASTA PYYDETTÄVÄ RAKENNUSVALVONNAN TUNTEMUKSELLE LAUSUNTO.
ALUE-NYKYISTÖITÄÄ RAKENTAMISTAVOITE ON RAS-KORKEUSLIERTOTEMISSÄ 91.25 + RAKTOLERANSSI.
ALUEEN RAKENNUSPAIKOISSA MAAKUNNAN RAKENNUSLAUTAKUNNAN OSALTA MÄÄRÄÄNSÄ, ELLEI YLEISKAAVASSA OLE TOISIN MÄÄRÄTTY.
RAKENTAMISEEN OSOITETTUJEN ALUEIDEN RAJOISTA VOIDAAN YLEISKAAVAN MYÖSTYISYYDEN/OPPAISSA SUUNNITELLUISSA POIKETA TILOJEMMAKIN YLEISYYDEN JA POHJAKANTAMAISEMARAKENTEEN PUITTEISSA.

MAISEMAN HOIDOSTA/MINEN
RANTAYLIN TULEE PYRKIÄ SÄILYTTÄMÄÄN LUONNONTILAISENA. RANTAYLIMMÄ RAJOITTAMINEN EDELLYTTÄÄ TILOMPEHTEILLE ASIAMAISEEN LUVAN HANKKIMISTA.
RANTA-ALUEIDEN HOIDOSSA TULEE KIINNITTÄÄ ERITYISHUOMIOTA MAISEMA- JA LUONTOARVOJEN SÄILYTTÄMISEEN.
MAANKÄYTTÖ- JA RAKENNELAIN 43 § N PERUSTEELLA MÄÄRÄTÄÄN, ETTÄ OSAKELOMAKOIN RAJATTALLA MAA- JA METSÄTALOUSTALOILLA ALUEILLA, JOILLA ON OSOITETTU YMPÄRISTÖARVOJA (MM. tuul TAI SUKELLEN OLEVAMPI TÄRKEITÄ LINJA- JA LAHTIMAISEMIA) TAI METSÄMAISEMAKOHTEITA (MAISEMALLISESTI TÄRKEÄ METSÄMAISEMA) TULEE TOIMENPITEITÄ TAI MUUTOIN RAKENTAMISTA SUORITTAESSA OTTAA HUOMIOON MAISEMAN SÄILYTTÄMISEN.
MAANKÄYTTÖ- JA RAKENNELAIN 43 § N PERUSTEELLA MÄÄRÄTÄÄN, ETTÄ OSAKELOMAKOIN RAJATTALLA MAA- JA METSÄTALOUSTALOILLA ALUEILLA, JOILLA ON OSOITETTU YMPÄRISTÖARVOJA (MM. tuul TAI SUKELLEN OLEVAMPI TÄRKEITÄ LINJA- JA LAHTIMAISEMIA) TAI METSÄMAISEMAKOHTEITA (MAISEMALLISESTI TÄRKEÄ METSÄMAISEMA) TULEE TOIMENPITEITÄ TAI MUUTOIN RAKENTAMISTA SUORITTAESSA OTTAA HUOMIOON MAISEMAN SÄILYTTÄMISEN. RAKENNUKSEN KOKO ON 9 VÄSÄ TUNNOTTEITSA MAISEMAPITÄJÄNÄ.

JÄTEVESIEN JA JÄTTEIDEN KÄSITTELY (MYÖS TÖMÖSUOJELU)
TAAJAMA-ALUEIDEN SYNNYTTÄMÄT JÄTEVEDET TULEE JÄRJESTÄ KUNNALLISEEN VIEMÄRIVERKOSTOON.
VIEMÄRIVERKOSTOIDEN ULKOPUOLELLA ALUEILLA JÄTEVEDET TULEE KÄSITELLÄ YMPÄRISTÖSUOJELULAIN JA LUVAN JA TALOUSVESI ASETUKSEN 209/2011 SEKÄ KUNKUREN KAUPUNGIN YMPÄRISTÖSUOJELUMÄÄRÄYSTEN MUKAISESTI.
JÄTTEIDEN KÄSITTELYSSÄ ON KIINNITETTÄVÄ ERITYISTÄ HUOMIOTTA KAUPUNGIN YLEISIIN JÄTEHUOLTOMÄÄRÄYKSIIN. JÄTTEIDEN JA JÄTEVESIEN KÄSITTELYSTÄ TULEE OLLA ASIAMAKAISTA SELVITYSTÄ EN PERUSTEVAN SUUNNITTELYN, JOKA LUTTEISIIN RAKENNUSLUPAMAKOMUKSEN.
KAAVAN SISÄLTÄMIEN ALUEIDEN OSTA RAKENTAMISEEN LISÄKSI TULEE NOUDATTAA KUURUVEDEN KAUPUNGIN YLEISIÄ YMPÄRISTÖSUOJELUMÄÄRÄYKSIÄ.

KUOPIOSSA 1.8.2011

PÖYRY — Pöyry Finland Oy
Kuopion Toimisto

Jorma Mariz
Projektipäällikkö, kaavoittaja

TEKNINEN LAATIJAOSA 27.9.2011

KAUPUNGINVALTUUSTO 25.10.2011

TÄMÄ OSAYLEISKAAVAKARTTA ON KIURUVEDEN KAUPUNGINVALTUUSTON 31.10.2011 TEHDÄN PÖYTÄKIRJAAN 66 § OLE MAINITUN PÄÄTÖKSEN MUKAINEN.

OSAYLEISKAAVA TULEE KUURUVEDENOSAAN VOIMAAN 20.3.2013 KUNNALLISELLA KULUTUKSELLA.

TODISTAA VIRKAN PUOLESTA ...